

Bilaga 1 Översikt

— Ledningssträckning

Sweco Sverige AB
 Kund: Vattenfall Eldistribution AB
 Uppdragsnummer: 30009352-005
 Skala: 1: 35 000 (A3)
 Datum: 2022-03-31

2022-101884-0001

2022-04-21

© Lanmäteriet



2 km

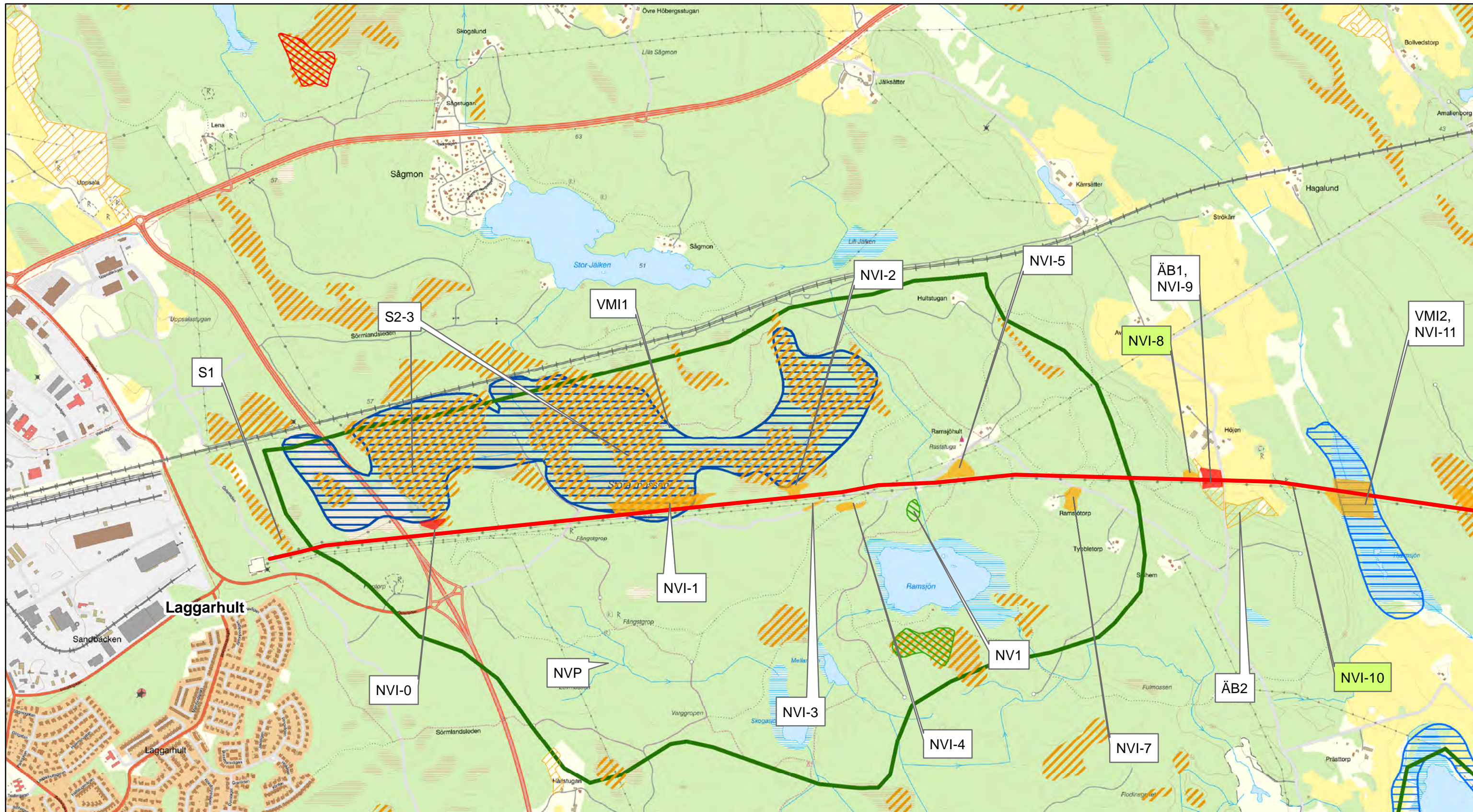

Bilaga 6. Naturmiljöintressen

Karta 1 (2)

- Förordad sträckning
- Ängs- och betesmarksinventering
- Skogligt biotopskydd
- Skogligt naturvärde
- Nyckelbiotop
- Sumpskog

- Naturreservat
- Naturvårdsprogram

Våtmarksinventeringen

- Högt naturvärde
- Vissa naturvärden
- Låga naturvärden

Naturvärdesinventering (Sweco 2021)

- Högt naturvärde
- Påtagligt naturvärde

Gröna etiketter markerar NVI-objekt utanför tidigare utpekade naturmiljöintressen, dvs ej tidigare kända naturvärden

2022-1010884-0001,5

2022-04-21

© Lanmäteriet

Sweco Sverige AB
 Kund: Vattenfall Eldistribution AB
 Uppdragsnummer: 15006174-005
 Skala: 1: 15 000 (A3)
 Datum: 2022-03-31





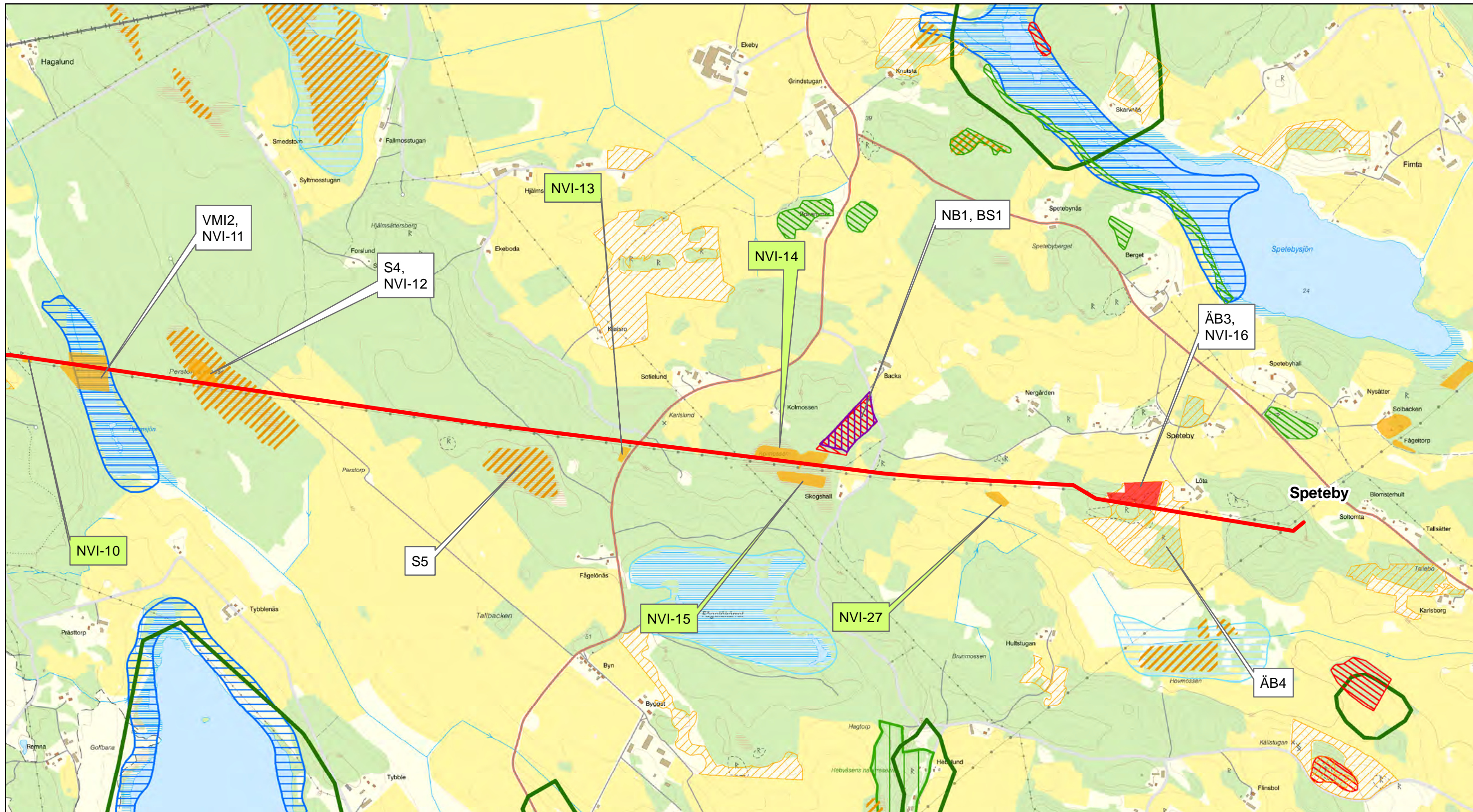



2 km





Bilaga 6. Naturmiljöintressen

Karta 2 (2)

-  Förordad sträckning
-  Ängs- och betesmarksinventering
-  Skogligt biotopskydd
-  Skogligt naturvärde
-  Nyckelbiotop
-  Sumpskog

-  Naturreservat
 -  Naturvårdsprogram
- Våtmarksinventeringen**
-  Högt naturvärde
 -  Vissa naturvärden
 -  Låga naturvärden

Naturvärdesinventering (Sweco 2021)

-  Högt naturvärde
-  Påtagligt naturvärde

Gröna etiketter markerar NVI-objekt utanför tidigare utpekade naturmiljöintressen, dvs ej tidigare kända naturvärden

Sweco Sverige AB
Kund: Vattenfall Eldistribution AB
Uppdragsnummer: 15006174-005
Skala: 1: 15 000 (A3)
Datum: 2022-03-31



2022-1010884-0001,5

2022-04-21

© Lanmäteriet

2 km



Bilaga 7. Kulturmiljöintressen

Karta 1 (2)

- Förordad sträckning
- Riksintresse kulturmiljövärd
- Möjlig fornlämning, Ev Boplatsläge
- Föreslaget Förundersökningsområde

- — Fornlämning (punkt-/linje-/ytobjekt)
- — Möjlig fornlämning (punkt-/linje-/ytobjekt)
- — Övrig kulturhistorisk lämning (punkt-/linje-/ytobjekt)
- Ingen antikvarisk bedömning (punkt-/ytobjekt)



Sweco Sverige AB
 Kund: Vattenfall Eldistribution AB
 Uppdragsnummer: 30009352-005
 Skala: 1: 15 000 (A3)
 Datum: 2022-03-31

2022-101884-0001 0,5

2022-04-21

© Lanmäteriet

2 km



Bilaga 7. Kulturmiljöintressen

Karta 2 (2)

- Förordad sträckning
- Riksintresse kulturmiljövård
- Möjlig fornlämning, Ev Boplatssläge
- Föreslaget Förundersökningsområde

- Fornlämning (punkt-/linje-/ytobjekt)
- Möjlig fornlämning (punkt-/linje-/ytobjekt)
- Övrig kulturhistorisk lämning (punkt-/linje-/ytobjekt)
- Ingen antikvarisk bedömning (punkt-/ytobjekt)



Sweco Sverige AB
 Kund: Vattenfall Eldistribution AB
 Uppdragsnummer: 30009352-005
 Skala: 1: 15 000 (A3)
 Datum: 2022-03-31

2022-101884-0001 0,5

2022-04-21

© Lanmäteriet

2 km